SALUD
SECRETARÍA DE SALUD

Árbol del problema PP E023 “Atención a la Salud” - MIR 2022

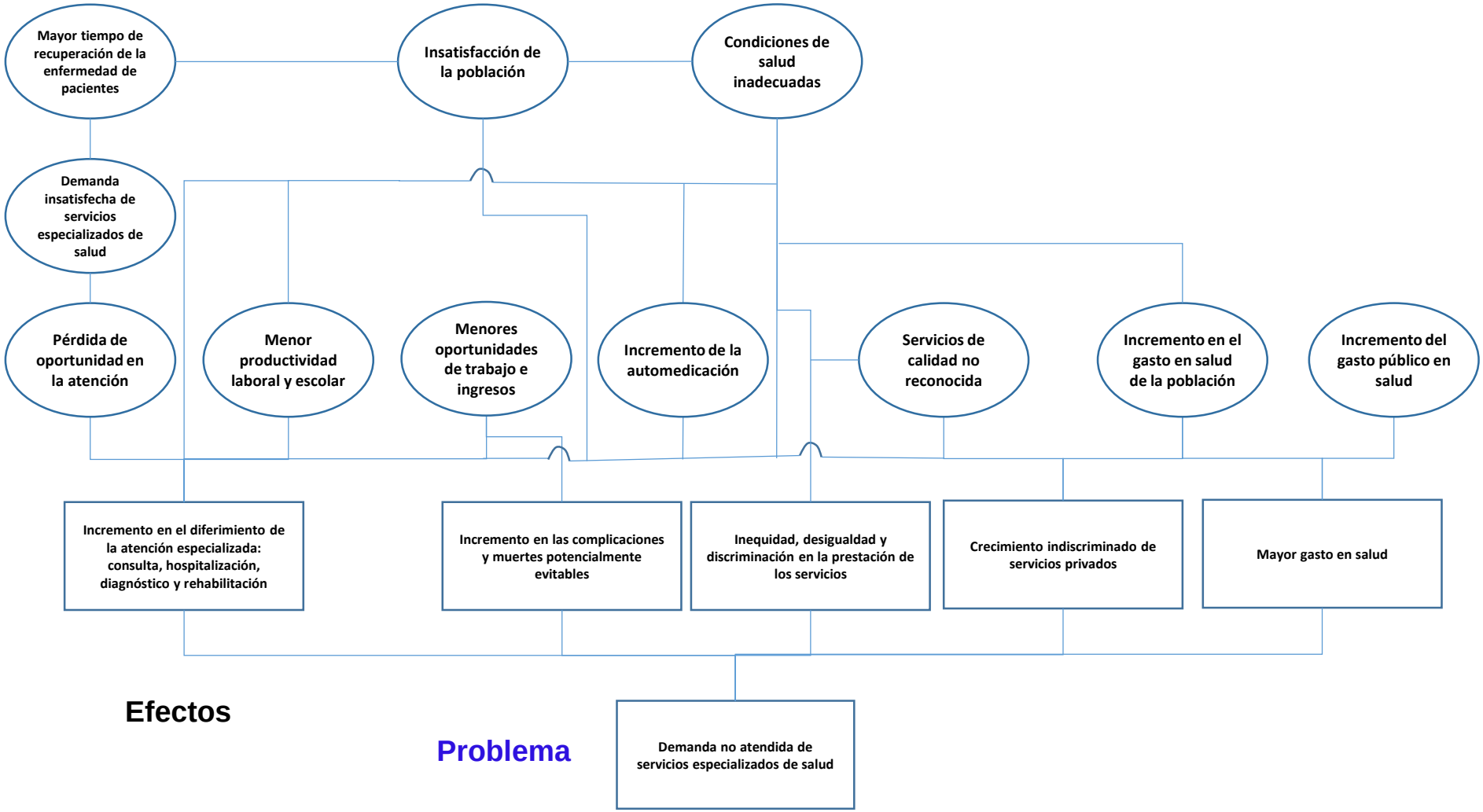

SALUD
SECRETARÍA DE SALUD

Problema

Demanda no atendida de servicios especializados de salud

Causas

Políticas públicas restrictivas en cobertura de servicios de salud

- Duplicidad de gastos por diversidad de programas sociales
- Asignación limitada de presupuesto en salud
- Nulo o bajo financiamiento de nivel estatal
- Limitado alcance del Seguro Popular en intervenciones y gastos catastróficos

Insuficiencia de recursos humanos

- Inadecuada distribución de especialistas
- Ausentismo justificado por Condiciones Generales de Trabajo
- Limitada oferta de plazas para la formación de especialistas
- Formación de especialistas no acorde a comportamiento epidemiológico
- Desequilibrio en el crecimiento de la población y del de servicios

Saturación de servicios especializados

- Necesidades de especialistas e insumos médicos no cubiertas
- Insuficiente atención ambulatoria y hospitalaria especializada
  - Inadecuada conectividad entre segundo y primer nivel de atención
  - Excesiva demanda de servicios de salud
- Necesidad sentida de usuarios
  - Implantación de políticas [cero rechazos]
  - Demanda de servicios por usuarios derechohabientes (SS)

Deficiente coordinación externa e interna

- Deficiente coordinación Interinstitucional
- Limitada alineación de programas federales
- Limitada coordinación entre enseñanza y servicios
- Especialistas formados no absorbidos por instituciones de salud
- Inadecuado Sistema de Referencia y Contrarreferencia

Acelerada transición demográfica y epidemiológica

- Limitada atención a cambios permanentes de la población y del perfil epidemiológico
- Descontrol del crecimiento excesivo y concentración de la población
- Desatención del acelerado envejecimiento de la población
- Poca intervención en el incremento de enfermedades no transmisibles

Déficit de infraestructura y tecnología hospitalaria

- Concentración de infraestructura y tecnología
  - Elevados costos de equipo y tecnología de punta
- Dependencia en el desarrollo tecnológico
- Mínimo personal capacitado para operar tecnología de punta
- Limitados servicios de diagnóstico y mantenimiento
- Inadecuada utilización de la infraestructura disponible